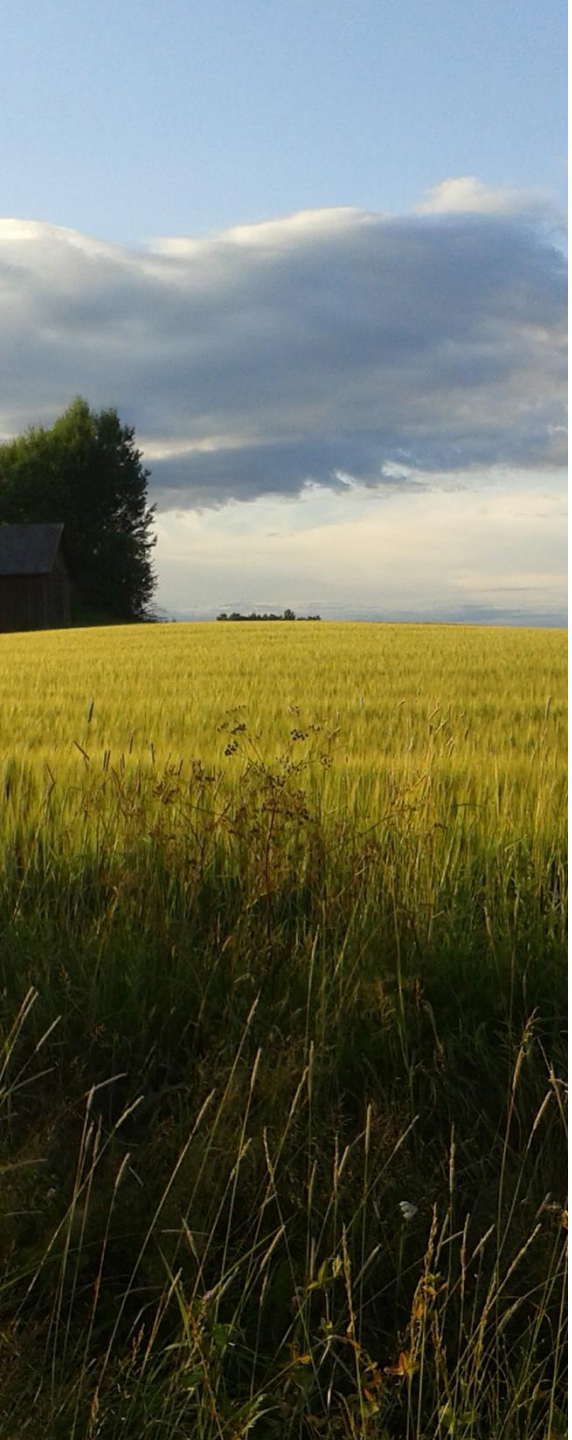

Lantbruket i Stockholms län

2019-11-07

Kristina Nigell,

Avdelningen för Landsbygd, Länsstyrelsen Stockholm

Länsstyrelsen Stockholm

Regional livsmedelsstrategi - 2030

Övergripande mål:

Ett långsiktigt hållbart livsmedelssystem

- länets livsmedels- och primärproduktion ökar, samtidigt som sårbarheten i livsmedelskedjan minskar,
- livsmedelssektorn är en del av Stockholms innovations- och utvecklingskraft och bidrar till att föra stad och landsbygd närmare varandra,
- strategin bidrar till de nationella och regionala miljö- och klimatmålen samt till flera av målen för Agenda 2030.

Länsstyrelsen Stockholm

Förutsättningar för Stockholms län

- 23+ % av befolkningen, 3% av jordbruksföretagen, 3% av jordbruksmarken
- 26 kommuner
- Sveriges största marknad, köpstark och mångkulturell
- Sveriges tredje största landsbygdsbefolkning
- Stor turism

Länsstyrelsen Stockholm

Länsspecifika val för strategin

- **Bevarad eller ökad produktionskapacitet i länet**
- Hållbar utveckling av allt lantbruk
- Lönsamhet för hela livsmedelskedjan
- Värna om Stockholm som en god marknad för hela landets producenter
- **Stärka livsmedelsberedskapen i händelse av kris**

Länsstyrelsen Stockholm

Jordbruksmarken minskar

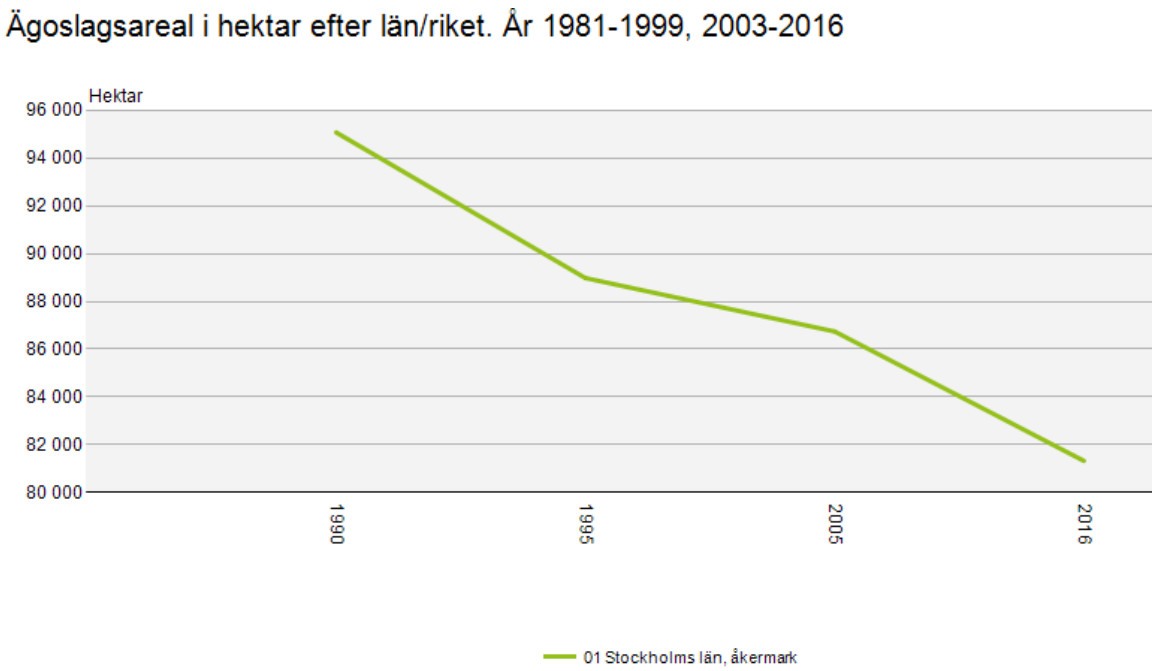

- Ett av fem län som exploaterat mest jordbruksmark under perioden 2011-2015
- Högvärdiga jordbruksmarken tätortsnära
- En fråga om lönsamhet och markpriser

Länsstyrelsen Stockholm

Åkermark i hektar per invånare 2016

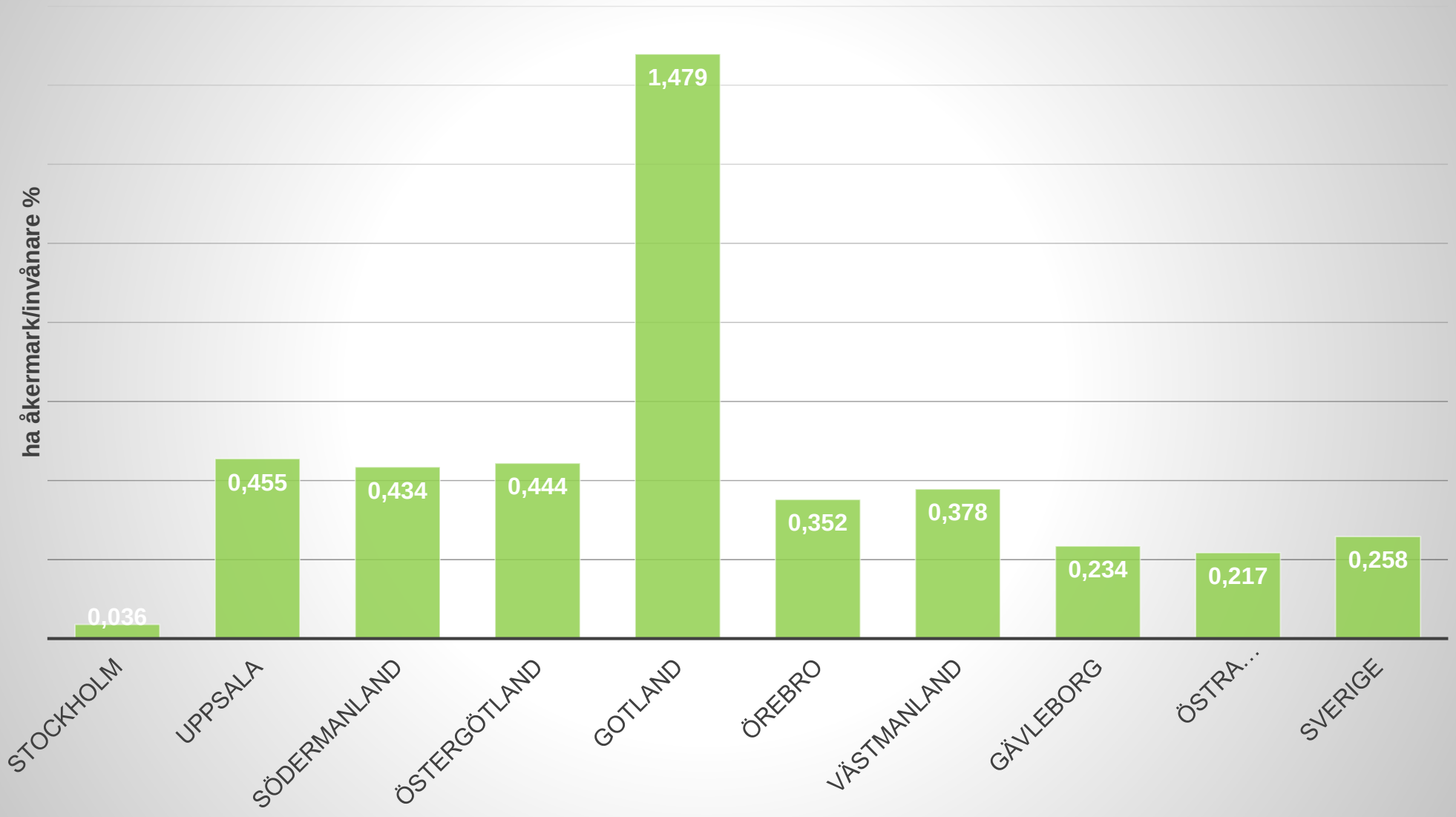

Länsstyrelsen Stockholm

Andel av länets åkermark per kommun

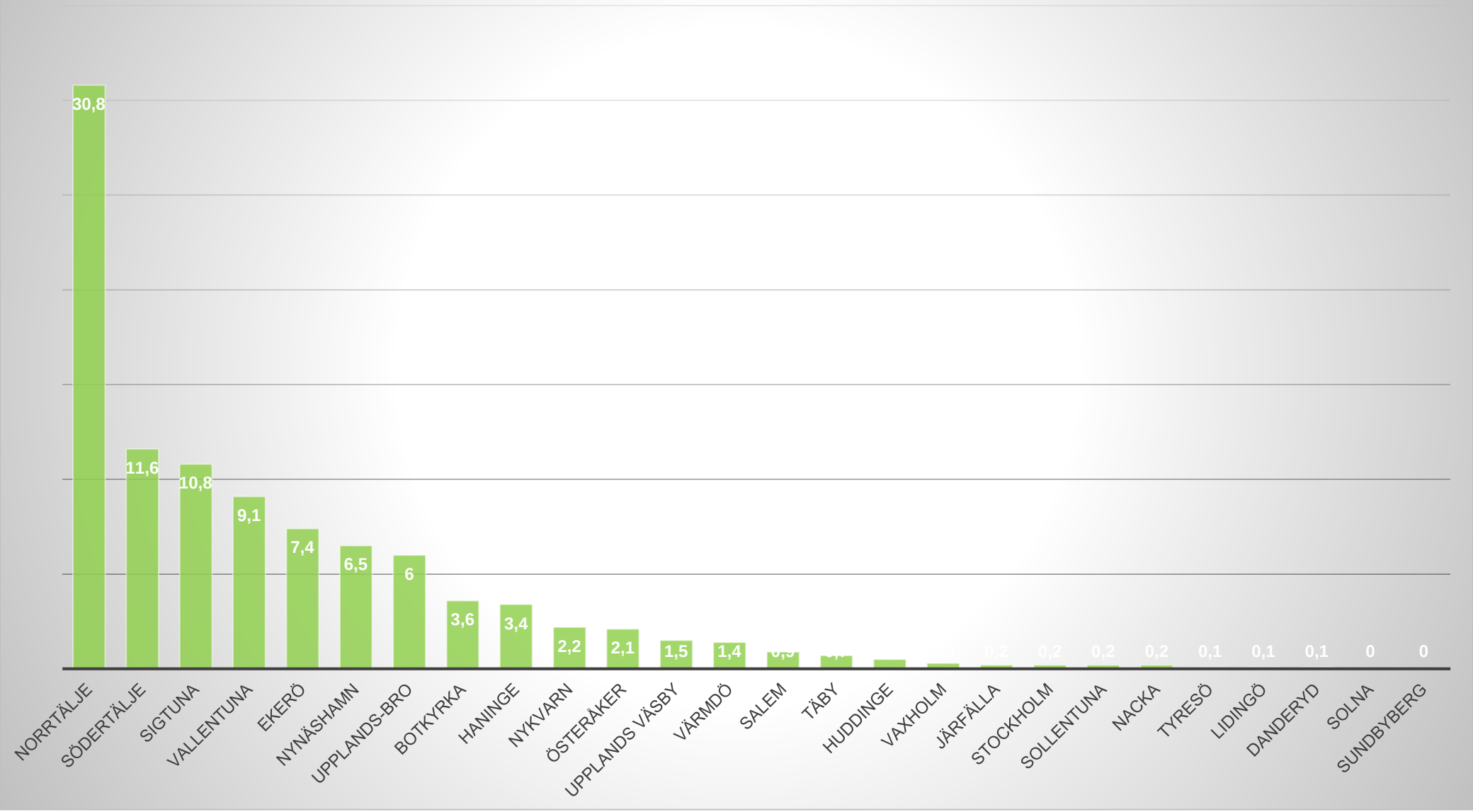

Länsstyrelsen Stockholm

Andel av länets betesmark per kommun

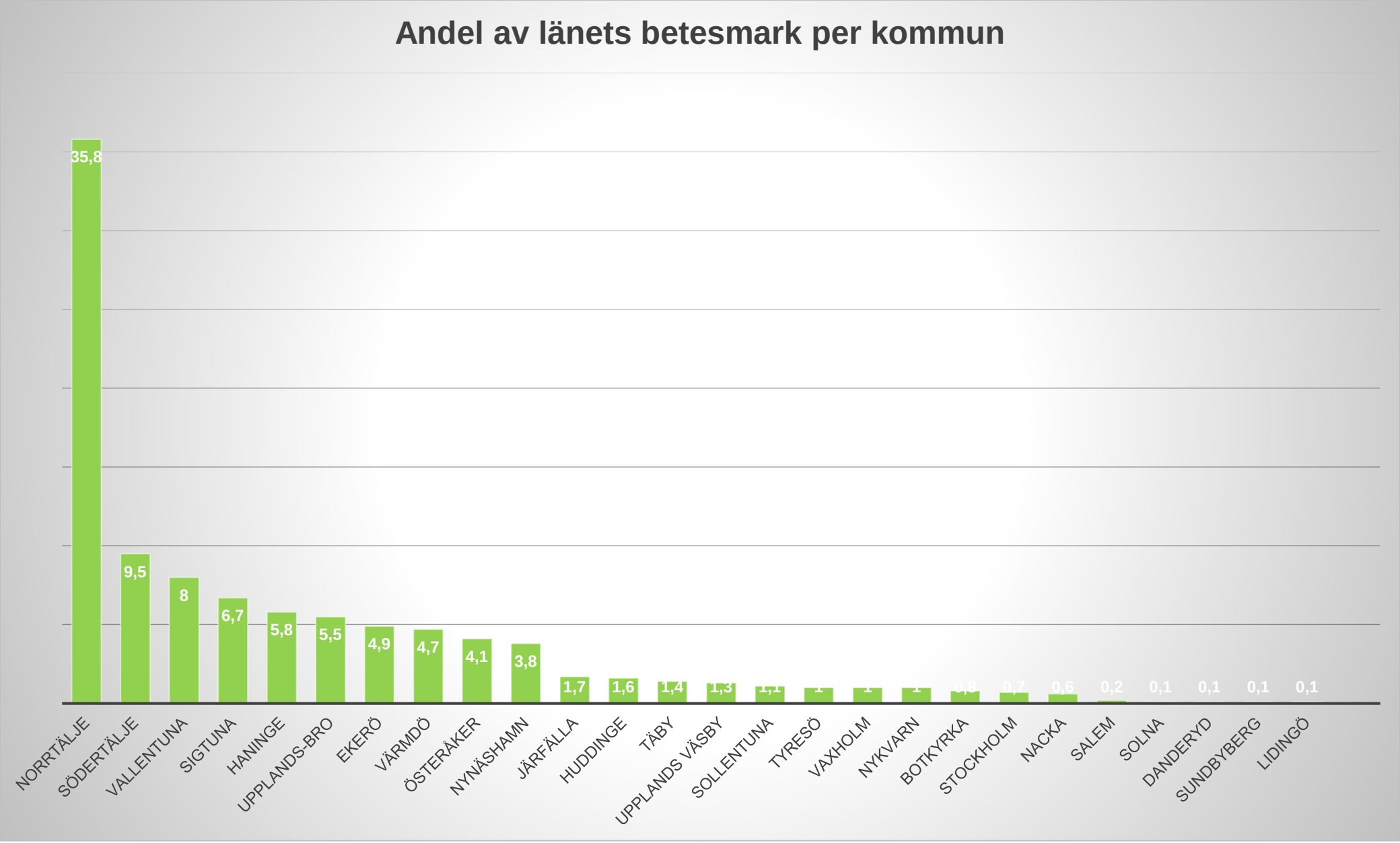

Länsstyrelsen Stockholm

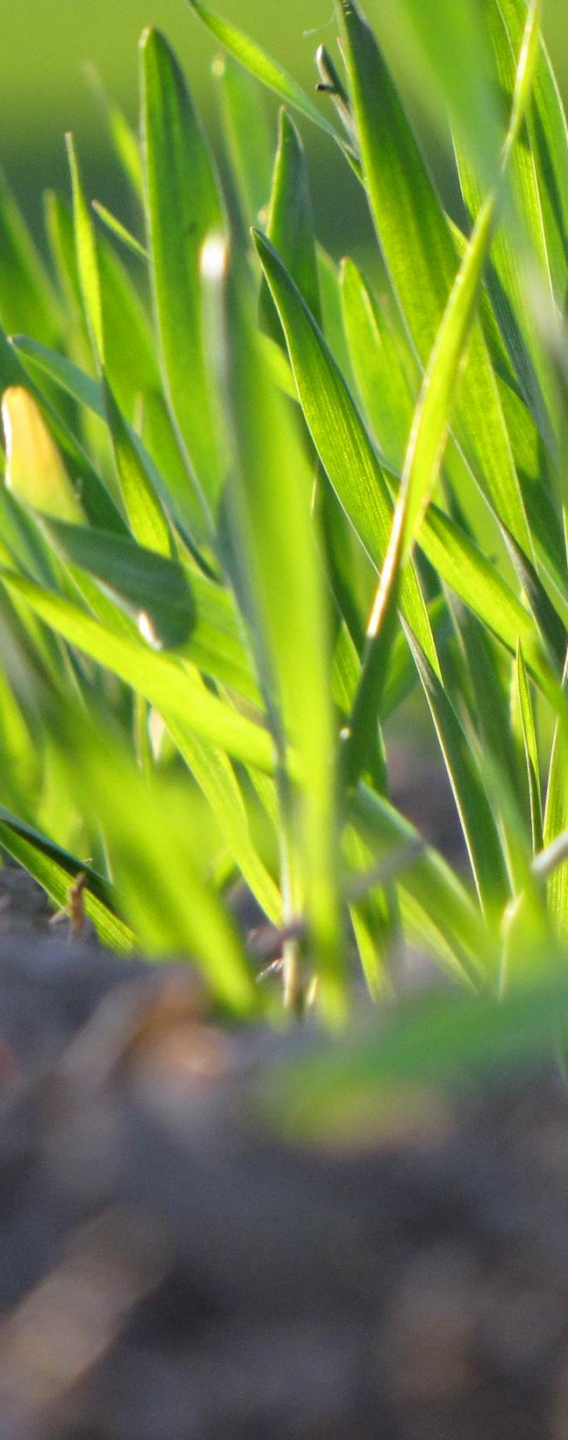

Produktion växtodling

- Spannmål 28 000 ha (2,6 % av landet)
- Oljeväxter 3 000 ha
- Vall 34 000 ha
- Träda 10 000 ha
- Matpotatis 82 ha

Länsstyrelsen Stockholm

Produktion djurhållning

- Nötkreatur ca **17 000 st** fördelat på **338 företag**
- Får ca **22 000 st** fördelat på **365 företag**
- Gris ca **28 000 st** fördelat på **16 företag**
- Höns ca **41 000 st** fördelat på **90 företag**

Länsstyrelsen Stockholm

Andel mjölkkor per kommun

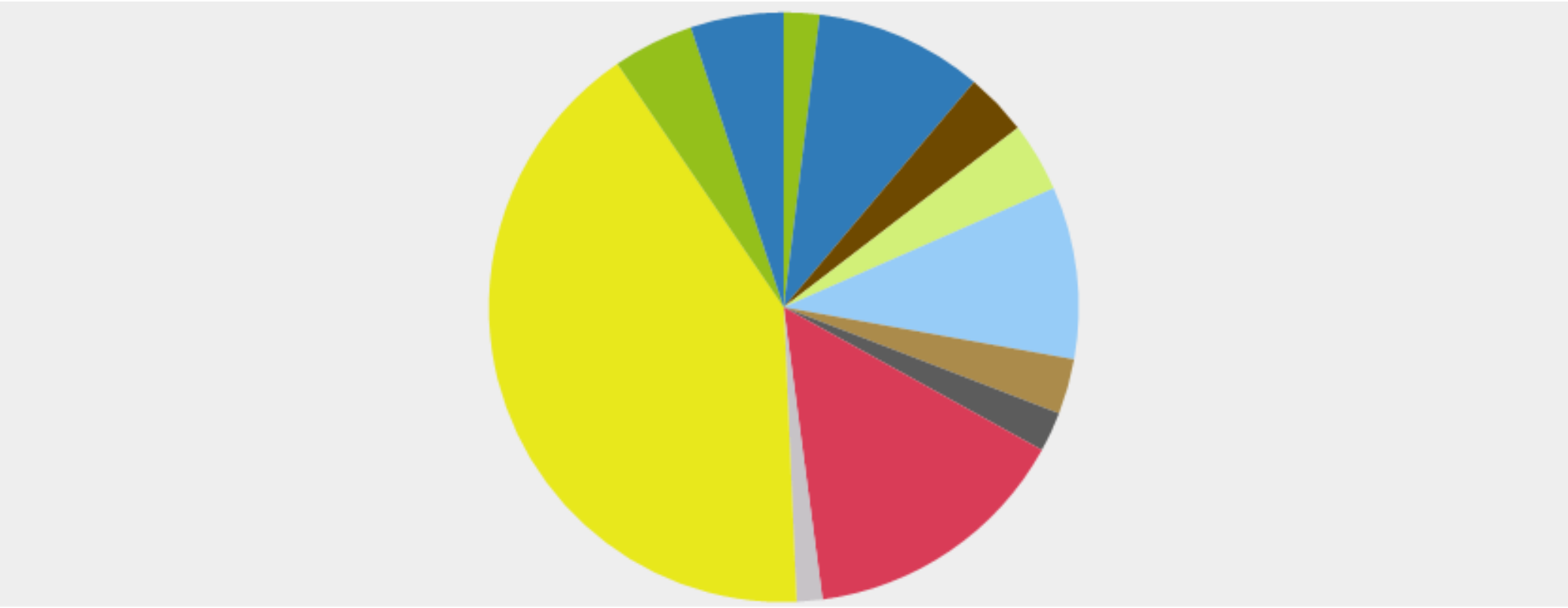

Länsstyrelsen
Stockholm

Andel slaktgrisar (över 20 kg) per kommun

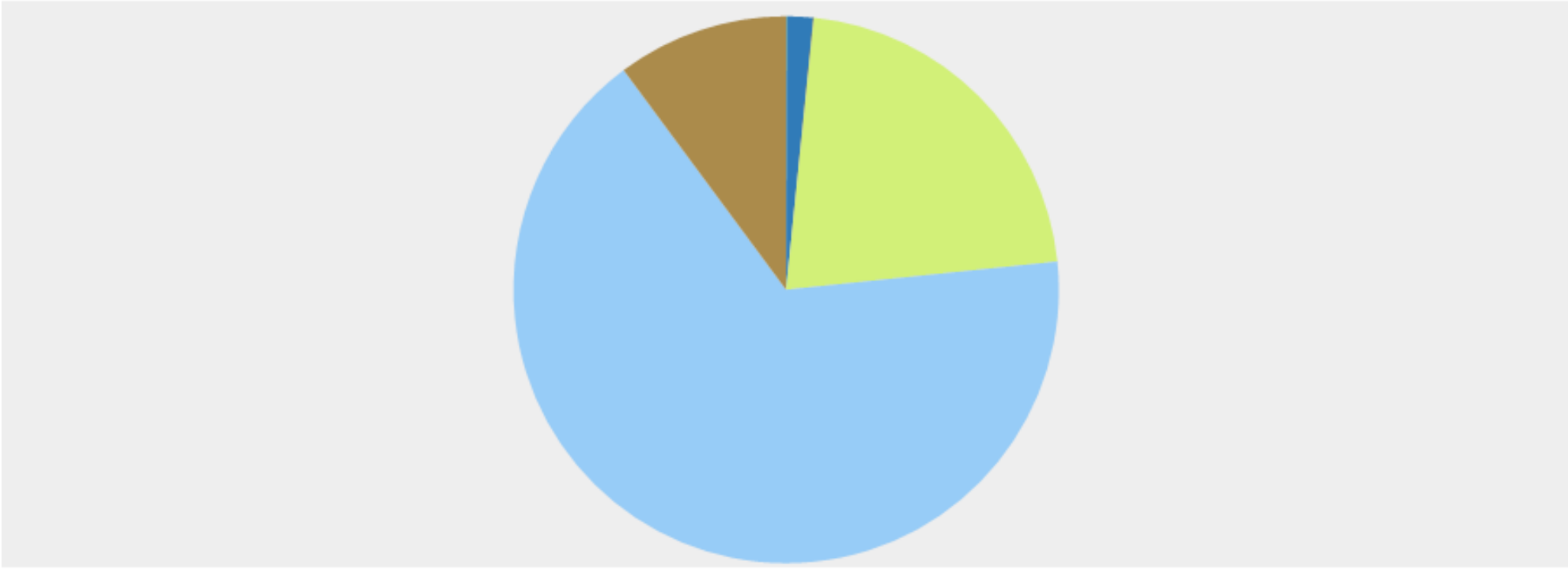

0191 SIGTUNA (10 %)
0181 SÖDERTÄLJE (22 %)
0160 TÄBY (0 %)
0136 HANINGE (2 %)
0115 VALLENTUNA (0 %)
0188 NORRTÄLJE (66 %)

Länsstyrelsen Stockholm

Om 2,3 miljoner stockholmare...	... varje dag äter/dricker...	... motsvarar det produktionen från...	I länet finns...

Länsstyrelsen Stockholm

Tack!

Kontaktinformation:

kristina.nigellrichter@lansstyrelsen.se

www.lansstyrelsen.se/stockholm